ГЕНЕРАЛЬНЫЙ ПЛАН
КРУГЛОВСКОГО СЕЛЬСКОГО ПОСЕЛЕНИЯ
МУНИЦИПАЛЬНОГО РАЙОНА "КРАСНЕНСКИЙ РАЙОН"
БЕЛГОРОДСКОЙ ОБЛАСТИ

КАРТА ФУНКЦИОНАЛЬНЫХ ЗОН ПОСЕЛЕНИЯ
М 1:10 000

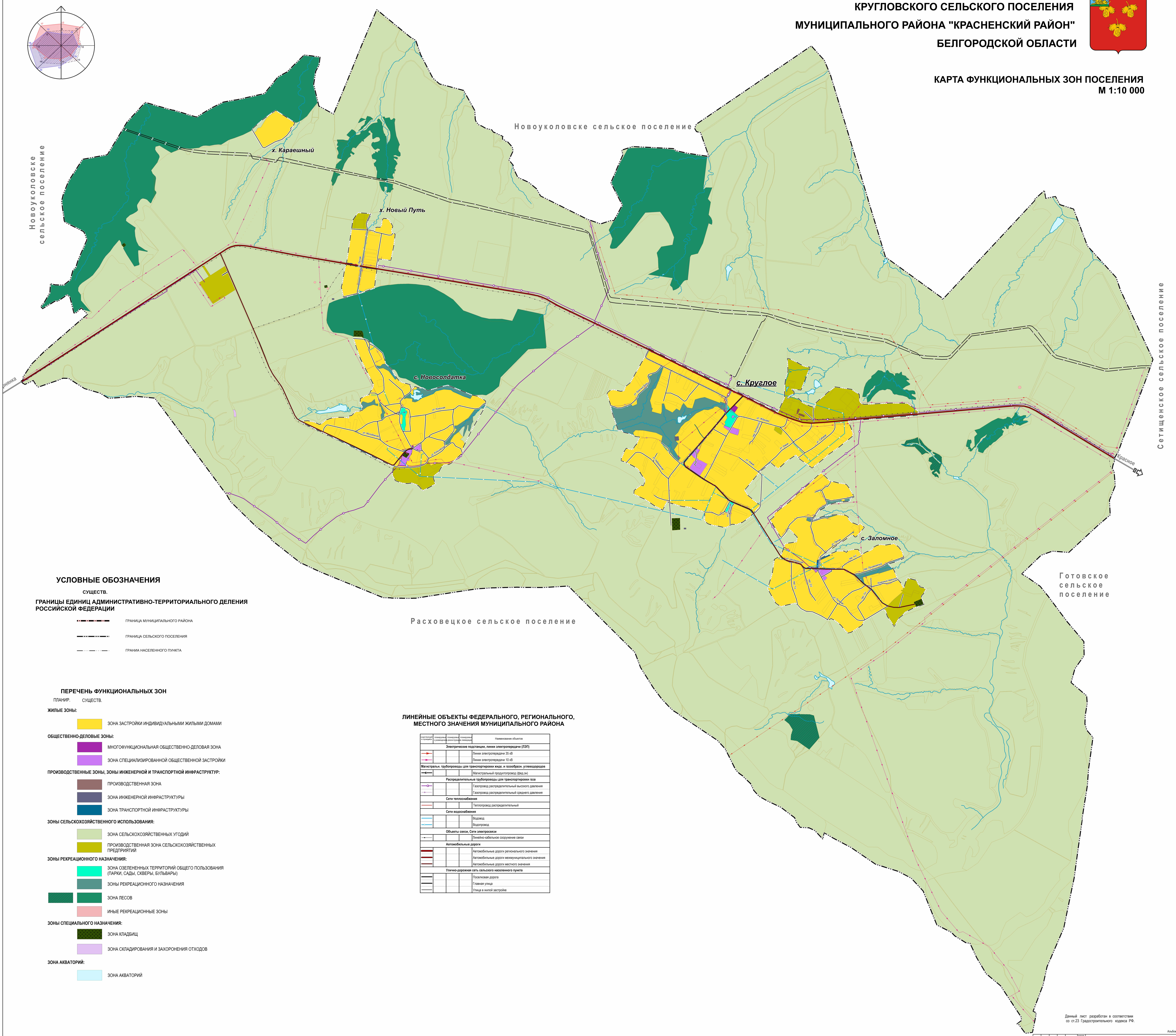

УСЛОВНЫЕ ОБОЗНАЧЕНИЯ

СУЩЕСТВ.

ГРАНИЦЫ ЕДИНИЦ АДМИНИСТРАТИВНО-ТЕРРИТОРИАЛЬНОГО ДЕЛЕНИЯ РОССИЙСКОЙ ФЕДЕРАЦИИ

- ГРАНИЦА МУНИЦИПАЛЬНОГО РАЙОНА
- ГРАНИЦА СЕЛЬСКОГО ПОСЕЛЕНИЯ
- ГРАНИА НАСЕЛЕННОГО ПУНКТА

ПЕРЕЧЕНЬ ФУНКЦИОНАЛЬНЫХ ЗОН

ПЛАНИР. СУЩЕСТВ.

ЖИЛЫЕ ЗОНЫ:

- ЗОНА ЗАСТРОЙКИ ИНДИВИДУАЛЬНЫМИ ЖИЛЫМИ ДОМАМИ

ОБЩЕСТВЕННО-ДЕЛОВЫЕ ЗОНЫ:

- МНОГОФУНКЦИОНАЛЬНАЯ ОБЩЕСТВЕННО-ДЕЛОВАЯ ЗОНА
- ЗОНА СПЕЦИАЛИЗИРОВАННОЙ ОБЩЕСТВЕННОЙ ЗАСТРОЙКИ

ПРОИЗВОДСТВЕННЫЕ ЗОНЫ, ЗОНЫ ИНЖЕНЕРНОЙ И ТРАНСПОРТНОЙ ИНФРАСТРУКТУР:

- ПРОИЗВОДСТВЕННАЯ ЗОНА
- ЗОНА ИНЖЕНЕРНОЙ ИНФРАСТРУКТУРЫ
- ЗОНА ТРАНСПОРТНОЙ ИНФРАСТРУКТУРЫ

ЗОНЫ СЕЛЬСКОХОЗЯЙСТВЕННОГО ИСПОЛЬЗОВАНИЯ:

- ЗОНА СЕЛЬСКОХОЗЯЙСТВЕННЫХ УГОДИЙ
- ПРОИЗВОДСТВЕННАЯ ЗОНА СЕЛЬСКОХОЗЯЙСТВЕННЫХ ПРЕДПРИЯТИЙ

ЗОНЫ РЕКРЕАЦИОННОГО НАЗНАЧЕНИЯ:

- ЗОНА ОЗЕЛЕНЕННЫХ ТЕРРИТОРИЙ ОБЩЕГО ПОЛЬЗОВАНИЯ (ПАРКИ, САДЫ, СКВЕРЫ, БУЛЬВАРЫ)
- ЗОНЫ РЕКРЕАЦИОННОГО НАЗНАЧЕНИЯ
- ЗОНА ЛЕСОВ
- ИНЫЕ РЕКРЕАЦИОННЫЕ ЗОНЫ

ЗОНЫ СПЕЦИАЛЬНОГО НАЗНАЧЕНИЯ:

- ЗОНА КЛАДБИЩ
- ЗОНА СКЛАДИРОВАНИЯ И ЗАХОРОНЕНИЯ ОТХОДОВ

ЗОНА АКВАТОРИЙ:

- ЗОНА АКВАТОРИЙ

ЛИНЕЙНЫЕ ОБЪЕКТЫ ФЕДЕРАЛЬНОГО, РЕГИОНАЛЬНОГО, МЕСТНОГО ЗНАЧЕНИЯ МУНИЦИПАЛЬНОГО РАЙОНА

существующий и строящийся	планируемый к размещению	планируемый к реконструкции	планируемый к ликвидации	Наименование объектов
Электрические подстанции, линии электропередачи (ЛЭП)				
				Линии электропередачи 35 кВ
				Линии электропередачи 10 кВ
Магистральн. трубопроводы для транспортировки жидк. и газообразн. углеводородов				
				Магистральный продуктопровод (фед.зн)
Распределительные трубопроводы для транспортировки газа				
				Газопровод распределительный высокого давления
				Газопровод распределительный среднего давления
Сети теплоснабжения				
				Теплопровод распределительный
Сети водоснабжения				
				Водовод
				Водопровод
Объекты связи, Сети электросвязи				
				Линейно-кабельное сооружение связи
Автомобильные дороги				
				Автомобильные дороги регионального значения
				Автомобильные дороги межмуниципального значения
				Автомобильные дороги местного значения
Улично-дорожная сеть сельского населенного пункта				
				Поселковая дорога
				Главная улица
				Улица в жилой застройке

Данный лист разработан в соответствии со ст.23 Градостроительного кодекса РФ.

Альбом 1

Изм.	Кол.уч	Лист	Док.	Подп.	Дата	
					2022	Договор №70-23 от 02.11.2021г.
						Проект внесения изменений в генеральный план Кругловского сельского поселения Красненского района

				Стадия	Лист	Листов
ГАП	Тимонов		Положение о территориальном планировании	ГП	1.3	
Нач.отдела	Вернигора		Карта функциональных зон поселения М 1:10 000	ГУП "Архитектурно-планировочное бюро"		
Исполнил	Стрельникова					
Проверил	Тимонов					